

PUNATA, COCHABAMBA

AUDIENCIA DE RENDICIÓN PÚBLICA DE CUENTAS

INICIAL 2018

11 DE MAYO DE 2018

MPD | Ministerio de
Planificación
del Desarrollo

COAPE

ine
Instituto Nacional de Estadística
ESTADO PLURINACIONAL DE BOLIVIA



QUIÉNES SOMOS

Órgano Rector del Sistema de Planificación Integral del Estado (SPIE)

QUÉ HACEMOS

Avanzamos en la construcción del Vivir Bien, en la ruta del Plan de Desarrollo Económico y Social PDES 2016-2020 y la Agenda Patriótica 2025

- Conducir y regular la planificación del desarrollo económico y social del País.
- Dirigir la gestión de la inversión pública y del financiamiento externo.
- Planificar las políticas de fortalecimiento de las empresas públicas, generando instrumentos para el desarrollo de la economía plural y promover la inversión privada nacional y extranjera.

CÓMO NOS ORGANIZAMOS?

VPC

VICEMINISTERIO DE
PLANIFICACIÓN Y
COORDINACIÓN

VIPFE

VICEMINISTERIO DE
INVERSIÓN PÚBLICA Y
FINANCIAMIENTO EXTERNO

VPEE

VICEMINISTERIO DE
PLANIFICACIÓN
ESTRATÉGICA DEL ESTADO

PROGRAMAS

Plan
Generación
de **Empleo**



ENTIDADES BAJO TUICIÓN



¡Produciendo juntos!



Fondo Nacional de Desarrollo Regional



Instituto Nacional de Estadística
ESTADO PLURINACIONAL DE BOLIVIA



AGENCIA PARA EL DESARROLLO DE LAS
MACROREGIONES Y ZONAS FRONTERIZAS

Nuestros Desafíos 2018

#1

AJUSTE DEL PDES 2016-2020 Y AP 2025, FOCALIZANDO LAS INTERVENCIONES DEL ESTADO

#2

PRE-INVERSIÓN E INVERSIÓN DE CALIDAD, ENDEUDAMIENTO SOSTENIBLE

#3

ATRACCIÓN DE LA INVERSIÓN PRIVADA NACIONAL Y EXTRANJERA

#4

EMPRESAS PÚBLICAS CON GESTIÓN DINÁMICA Y FORTALECIDA

#5

20 MIL EMPLEOS DIGNOS

DESAFÍO #1. "AJUSTE DEL PDES 2016-2020 Y AP 2025, FOCALIZANDO LAS INTERVENCIONES DEL ESTADO"

VICEMINISTERIO DE PLANIFICACIÓN Y COORDINACIÓN

COMPROMISOS 2018

1.1. SPIE

Implementación del Sistema de Planificación Integral del Estado (SPIE)

1.2. PDES

Seguimiento y Evaluación de Medio Término del Plan de Desarrollo Económico y Social (PDES) 2016-2020

1.3. PLANES

Seguimiento y evaluación de Medio Término de los planes sectorial y territorial

1.4. FOCALIZACIÓN DE PROYECTOS

Canalización de proyectos con diferentes enfoques: pobreza, cambio climático, desarrollo urbano



- 1.1. Implementación de la planificación integral en todos los niveles y generación de un sistema de información Integral
- 1.2. Seguimiento a la ejecución del PDES
 - ❖ Evaluación del PDES
 - ❖ Ajuste PDES
- 1.3. a) Seguimiento a la ejecución sectorial y territorial
 - ❖ Evaluación a los planes
 - ❖ Ajuste a los planes



- 1.3. b) Alineamiento de los planes y programas país de la Cooperación Internacional al PDES

1.4 Focalización de Proyectos

FONDOS AMBIENTALES Y DE CAMBIO CLIMÁTICO

- ✓ Generación y canalización de proyectos de lucha contra el cambio climático y protección de la Madre Tierra
- ✓ Financiamiento:
172MM USD

PLAN VIDA II

- ✓ Focalización de proyectos en 44 municipios rurales en condición de pobreza de los departamentos de La Paz, Oruro, Cochabamba y Chuquisaca.
- ✓ Financiamiento:
13MM \$US

EJECUTOR: FPS

DESARROLLO URBANO

- ✓ Facilitación para la implementación de la política nacional de desarrollo integral de ciudades.
- ✓ Generación de Intervenciones urbanas integrales
- ✓ Financiamiento:
14,5MM USD

PROGRAMA INTERSECTORIAL NEXO

- ✓ Gestión de Proyectos Multipropósito con enfoques de energía, agua y riego, y soberanía alimentaria en los departamentos de Potosí y Cochabamba
- ✓ Financiamiento:
3MM\$us

DESAFÍO #2. "PRE-INVERSIÓN E INVERSIÓN DE CALIDAD, ENDEUDAMIENTO SOSTENIBLE"

VICEMINISTERIO DE INVERSIÓN PÚBLICA Y FINANCIAMIENTO EXTERNO

COMPROMISOS 2018

2.1. FACILITAR LOS PROCESOS DE PREINVERSIÓN MEDIANTE LA IMPLEMENTACIÓN DE NORMATIVAS COMPLEMENTARIAS EN COORDINACIÓN CON LOS MINISTERIOS CABEZA DE SECTOR, A FIN DE ACORTAR LOS TIEMPOS DE ELABORACIÓN DE ESTUDIOS

2.2. PROMOVER UNA GESTIÓN DE INVERSIÓN PÚBLICA DE CALIDAD

2.3. GESTIONAR FINANCIAMIENTO EXTERNO PARA PROGRAMAS Y PROYECTOS, ASÍ COMO FORTALECER MECANISMOS DE COOPERACIÓN INTERNACIONAL, EN EL MARCO DEL PDES 2016-2020

VICEMINISTERIO DE INVERSIÓN PÚBLICA Y FINANCIAMIENTO EXTERNO

Hitos 2018

EN VIGENCIA

MECANISMO DE **INCUBADORAS DE PROYECTOS** CON ALTO IMPACTO ECONÓMICO Y SOCIAL

AL MENOS

78%

EJECUCIÓN DE LA INVERSIÓN PÚBLICA 2018

4.000

SERVIDORES PÚBLICOS CAPACITADOS

Sitio oficial: <http://pcp.vipfe.gob.bo>



Preinversión



Inversión

VICEMINISTERIO DE INVERSIÓN PÚBLICA Y FINANCIAMIENTO EXTERNO

Hitos 2018

CONTRATACIÓN DE FINANCIAMIENTO EXTERNO

HASTA \$US.2.000 millones

**DESTINADO A: TRANSPORTE, ENERGÍA,
SALUD, MINERÍA Y MEDIO AMBIENTE Y AGUA**

A background image showing a person's hands holding a white pen and a tablet computer. The person is wearing a blue shirt. The image is slightly blurred, focusing on the hands and the objects they are holding.

**DESAFÍO #3. "ATRACCIÓN DE LA INVERSIÓN PRIVADA
NACIONAL Y EXTRANJERA"**

**VICEMINISTERIO DE PLANIFICACIÓN
ESTRATÉGICA DEL ESTADO**

**DESAFÍO #4. "EMPRESAS PÚBLICAS CON GESTIÓN
DINÁMICA Y FORTALECIDA"**

DESAFÍO #3. "ATRACCIÓN DE LA INVERSIÓN PRIVADA NACIONAL Y EXTRANJERA"

COMPROMISO 2018

IMPULSAR LA ATRACCIÓN DE INVERSIONES NACIONALES Y EXTRANJERAS

HITOS 2018

AL MENOS

3

MECANISMOS DE FACILITACIÓN DE INVERSIONES EN OPERACIONES



SEGUIMIENTO A LA INVERSIÓN EXTRANJERA DIRECTA REALIZADA



y2
me gusta

DIAGNÓSTICO QUE REFLEJE LA PERCEPCIÓN DEL INVERSIONISTA EN EL PAÍS

Plataforma WEB INVEST-BOLIVIA



Why Invest In Bolivia ▾ Geographic Information ▾ Sectors ▾ Legal Framework ▾ Investor's Guide ▾ Q



VENTAJAS COMPARATIVAS FRENTE A OTROS PAÍSES DE LA REGIÓN

- ATENCIÓN PERSONALIZADA Y SECTORIAL
- PORTAFOLIO DE INVERSIONES POR SECTOR

INVESTING IN BOLIVIA

BOLIVIA HEART OF THE SOUTH

WE ARE THE AXIS OF THE BIOCEANIC CORRIDOR BETWEEN THE ATLANTIC AND THE PACIFIC OCEANS...



Minería



Industria



Energía



Turismo



Hidrocarburos

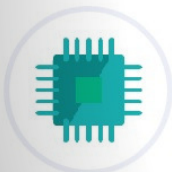

Tecnología



Logística



Salud



Infraestructura

DESAFÍO #4. "EMPRESAS PÚBLICAS CON GESTIÓN DINÁMICA Y FORTALECIDA"

COMPROMISOS E HITOS 2018

4.1 MIGRACIÓN AL NUEVO RÉGIMEN DE LA EMPRESA PÚBLICA

AL MENOS

14 EMPRESAS PÚBLICAS

4.2 FORTALECIMIENTO A LA GESTIÓN EMPRESARIAL PÚBLICA

ASISTENCIA TÉCNICA OPORTUNA



DESAFÍO #5. "20 MIL EMPLEOS DIGNOS".



Inserción Laboral Para Jóvenes



Programa Infraestructura Urbana



**Programa Protección y Habilitación
de Áreas Productivas**



**Incentivo a la Generación de
Empleo en las Contrataciones
Públicas**



Fondo Para Capital Semilla



**Proyectos Productivos Financiados
por el Fondo de Desarrollo
Indígena**

Programa de Inserción Laboral

5.1 TRABAJO DIGNO Y FORMAL PARA LAS Y LOS JÓVENES BOLIVIANOS

9 Departamentos

4 Ciudades intermedias

Inserción laboral en empresas privadas para jóvenes de 18 a 35 años con o sin formación académica y/o experiencia de laboral.



5.2 FORMACIÓN PARA MEJORAR LAS CAPACIDADES DE NUESTRA JUVENTUD

7 Ciudades capitales con eventos para la mejora de Habilidades de Empleabilidad

Orientación Vocacional

Talleres para estudiantes de los dos últimos grados de secundaria en La Paz, Cochabamba y Santa Cruz



Programa de Inserción Laboral

5.3 INCENTIVOS ECONÓMICOS Y TRABAJO CONJUNTO CON LAS EMPRESAS

800 empresas de diversos tamaños y rubros vinculadas en 2018

Fortalecer el trabajo coordinado entre el Estado y las empresas del país para mejorar la productividad y el espacio de relacionamiento entre oferta y demanda laboral

5.4 Programa Infraestructura urbana

hasta **5** millones de dólares por CIUDAD

Proyectos de enlosetado y
mejoramiento de infraestructura
urbana en 7 ciudades del país



Ejecutor: FPS



Unidad de Análisis de Políticas
Sociales y Económicas

RENDICIÓN PÚBLICA DE CUENTAS INICIAL 2018

PUNATA, COCHABAMBA - 11 DE MAYO DE 2018



Desafíos 2018

“Diseño, análisis y
elaboración de políticas
económicas y sociales”

01

Apoyo al Órgano Ejecutivo en el CONAPES y en la coordinación, participación, revisión y redacción de políticas y estrategias

02

Seguimiento y monitoreo a los indicadores PDES-ODS en Bolivia

03

Elaboración de documentos de investigación en el área social y económica con relevancia para la definición de políticas

04

Difusión de información

02 Seguimiento y monitoreo a los indicadores PDES-ODS en Bolivia

En el marco del Comité Interinstitucional de las Metas del PDES y Desarrollo Sostenible (CIMPDS), se elaborará:



- Primer informe nacional de seguimiento a indicadores PDES 2016-2020.
- Primer informe País de seguimiento a los Objetivos de Desarrollo Sostenible – ODS.

Agenda Patriótica 2025



OBJETIVOS DE DESARROLLO SOSTENIBLE



03 Elaboración de Documentos de Investigación en el Área Social y Económica

ESTUDIOS ECONÓMICOS Y SOCIALES

Conclusión de Documentos

- Migración interna en Bolivia
- Bono demográfico en Bolivia
- Pobreza Multidimensional
- Mortalidad Infantil a nivel departamental y municipal

Tres Talleres del modelo CLEWs y elaboración de notas de política.

Presentación de temas económicos y sociales para el Grupo Macro

ESTUDIOS DE EVALUACIÓN DE IMPACTO

Evaluación de impacto

- La inversión en infraestructura de transporte
- Programa Mi Agua
- Programa Mi Riego

Construcción Línea Base para la evaluación de impacto del Plan Generación de Empleo



04 Difusión de documentos

- *Dossier de Estadísticas Sociales y Económicas Vol 28*
- *Atlas Fiscal Vol. 22 - Colección Atlas UDAPE*
- *Diagnósticos Sectoriales*

www.udape.gob.bo





Instituto Nacional de Estadística

ESTADO PLURINACIONAL DE BOLIVIA

RENDICIÓN PÚBLICA DE CUENTAS

INICIAL 2018

PUNATA, COCHABAMBA - 11 DE MAYO DE 2018

DESAFÍOS 2018

Relevamiento de información de la Unidades Económicas

- Encuestas

Modernización y Fortalecimiento del Sistema Estadístico del Estado Plurinacional (SEEP)

- Acceso a la información estadística

Modernización de la estructura económica del país

- Cambio de Año Base de las Cuentas Nacionales

ENCUESTAS



INDUSTRIA MANUFACTURERA, COMERCIO Y SERVICIOS

Cuantificar la producción de las grandes y medianas empresas a nivel nacional y departamental

MICRO Y PEQUEÑAS UNIDADES ECONÓMICAS

Estado de situación de las micro y pequeñas unidades económicas de la industria manufacturera, comercio y servicios

ENCUESTA TRIMESTRAL A LA MINERÍA CHICA Y COOPERATIVAS

Determinar las características de la minería chica y cooperativa a nivel nacional y departamental

ENCUESTA PILOTO DE USO DEL TIEMPO

Medición del trabajo remunerado, no remunerado y su interrelación

ACCESO A LA INFORMACIÓN ESTADÍSTICA



ESTRATEGIA NACIONAL DE DESARROLLO ESTADÍSTICO (ENDE)

Fortalecer la capacidad de producción estadística para:

- responder a las demandas de datos nacionales e internacionales
- establecer prioridades en el relevamiento de nueva información y nuevas operaciones estadísticas requeridas
- reportar el avance de los indicadores PDES y su conexión con los ODS



ACCESO A LA INFORMACIÓN ESTADÍSTICA

PROYECTO DEL FORTALECIMIENTO DE REGISTROS ADMINISTRATIVOS DE BOLIVIA - FRAB - CON FINES ESTADÍSTICOS



Integrar datos provenientes de distintos registros administrativos y aprovecharlos para la generación de estadísticas

- Realizar prueba piloto sobre algunos registros administrativos priorizados
- Implementar cuatro fases de intervención, enfocadas en la generación de un inventario de registros administrativos

Estas fases son:

1. Caracterización técnica de los registros administrativos
2. Diagnóstico del estado actual
3. Evaluación de las capacidades técnicas de las instituciones
4. Propuestas de mejoras y fortalecimiento a los Registros Administrativos



ACCESO A LA INFORMACIÓN ESTADÍSTICA



DIFUSIÓN DE LAS OPERACIONES ESTADÍSTICAS A TRAVÉS DEL CATÁLOGO ANDA

- Centralizar toda la producción de estadística oficial del Instituto Nacional de Estadística
- Facilitar a los usuarios la navegación, búsqueda y descarga de **MICRODATOS** y **METADATOS** de **censos, encuestas y registros administrativos**, bajo estándares internacionales de metadatos





Instituto Nacional de Estadística
ESTADO PLURINACIONAL DE BOLIVIA



CAMBIO DE AÑO BASE DE LAS CUENTAS NACIONALES

Actualizar la estructura de la economía del país produciendo información pertinente, oportuna, de calidad para mostrar el desempeño económico de la producción de bienes y servicios, en forma anual, trimestral, mensual y departamental

- Nueva estructura económica base 2010
- Base móvil de precios que incorporará las innovaciones tecnológicas en el momento que ocurran



GESTIÓN TRANSPARENTE

www.planificacion.gob.bo

www.udape.gob.bo

www.plandeempleo.bo

www.ine.gob.bo